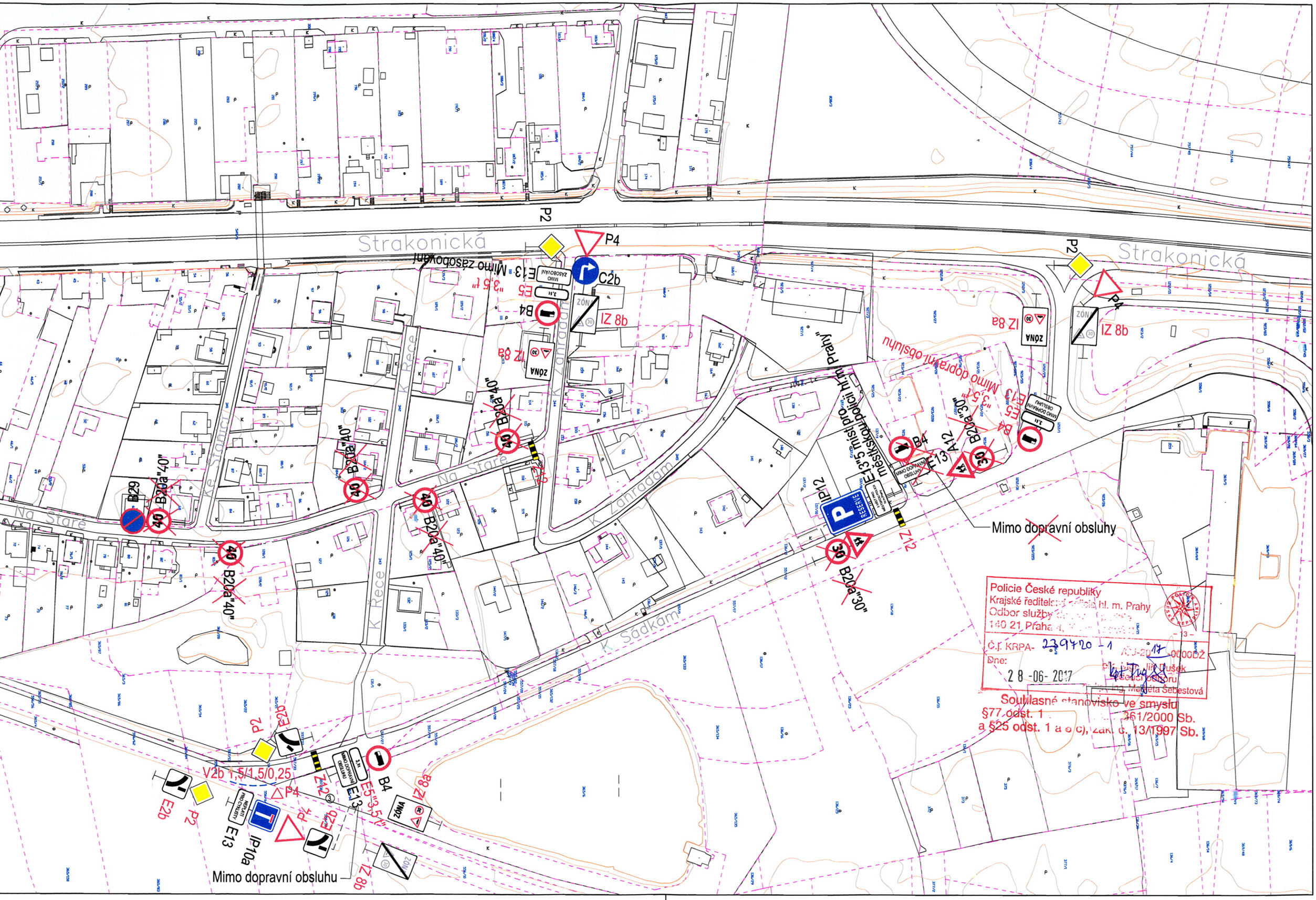
Strakonická
Strakonická
P2
P4
C2b
E13 Mimo zásobování
E5 "3,5 t"
B4
IZ 8b
IZ 8a
ZÓNA
B20a"40"
B29
Na Staré
K Řece
K Zahradám
K Sádkám
IP12
E13"5 míst pro městskou policii hl.m. Prahy"
Mimo dopravní obsluhy
E13 Mimo dopravní obsluhu
E5 "3,5 t"
A12
B20a"30"
Z12
V2b 1,5/1,5/0,25
E2b
IP10a
Mimo dopravní obsluhu
Policie České republiky
Krajské ředitelství policie hl. m. Prahy
Odbor služby
140 21 Praha
Č.j. KRPA- 239720 -1
Dne: 28 -06- 2017
Souhlasné stanovisko ve smyslu
§77 odst. 1
361/2000 Sb.
a §25 odst. 1 a 8 c), zák. č. 13/1997 Sb.

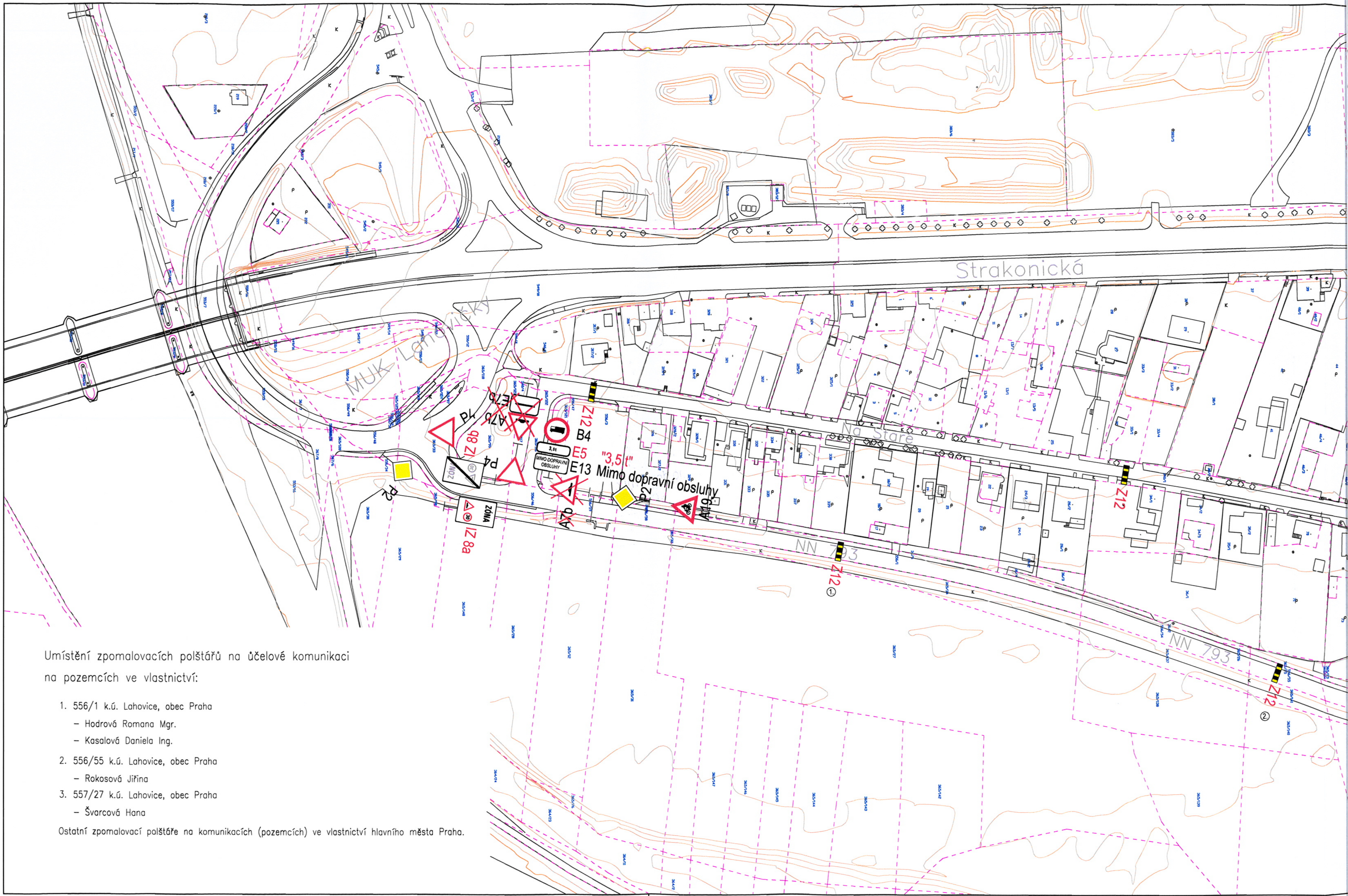

Umístění zpomalovacích polštářů na účelové komunikaci na pozemcích ve vlastnictví:

1. 556/1 k.ú. Lahovice, obec Praha
   - Hodrová Romana Mgr.
   - Kasalová Daniela Ing.
2. 556/55 k.ú. Lahovice, obec Praha
   - Rokosová Jiřina
3. 557/27 k.ú. Lahovice, obec Praha
   - Švarcová Hana

Ostatní zpomalovací polštáře na komunikacích (pozemcích) ve vlastnictví hlavního města Praha.